MICROCOPY RESOLUTION TEST CHART

(ANSI and ISO TEST CHART No. 2)

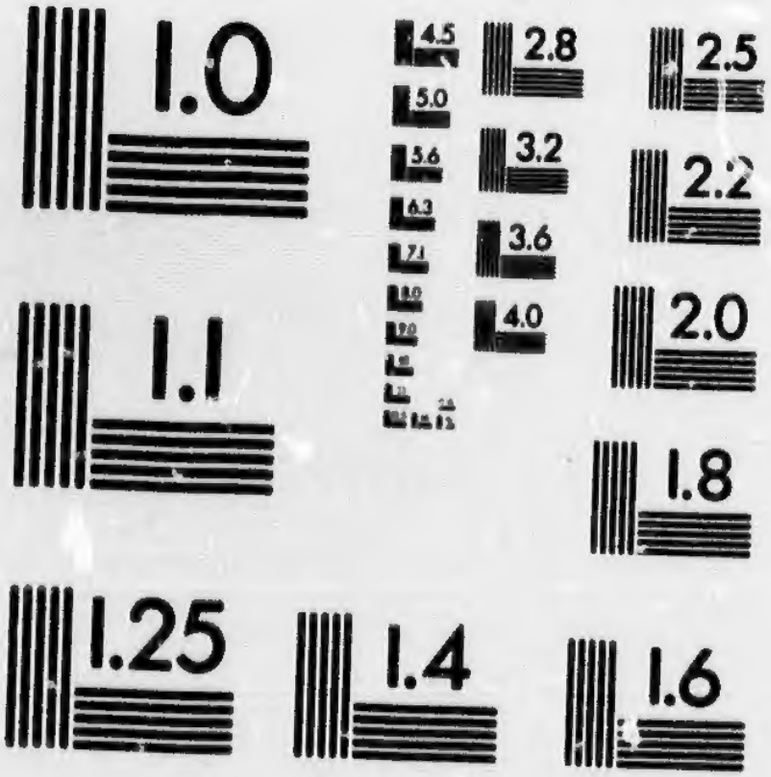

APPLIED IMAGE Inc

1653 East Main Street
Rochester, New York 14609 USA
(716) 482 - 0300 - Phone
(716) 2 8 - 5989 - Fax

ZP
P441
11288
32475

385 1885

NOUVEAU CATALOGUE

DE LA

LIBRAIRIE DE DROIT

ET DE

JURISPRUDENCE

DE LA

PROVINCE DE QUEBEC

Ce Catalogue sera expédié FRANCO *à toutes les personnes qui en feront la demande.*

MONTRÉAL
A. PERIARD, Libraire-Editeur et Importateur

LIBRAIRIE DE DROIT ET DE JURISPRUDENCE
No. 23, Rue St-Jacques, près du Palais de Justice.

JUIN 1885.

AVIS

Tous les ouvrages annoncés au présent Catalogue sont garantis complets et en bon état.

Indépendamment de ces ouvrages, la *Librairie de Droit et de Jurisprudence* se charge de fournir, aux conditions les plus avantageuses, tous les Livres anciens et nouveaux publiés en Canada, en France et à l'étranger.

Reliures en tous genres à des prix modérés.

La maison se charge, soit pour son compte, soit pour celui des auteurs, de l'impression des Livres de droit et de jurisprudence.

Elle reçoit en dépôt tous les ouvrages de cette nature et fait, aux meilleures conditions, la vente de ces ouvrages, ainsi que la publicité nécessaire.

Il sera répondu par retour du courrier a toute proposition ou demande de renseignements.

NOTE.—Ce catalogue ne renferme que des ouvrages publiés après le Code Napoléon et que nous avons en mains.

Nous publierons un nouveau catalogue des ouvrages publiés avant le Code Napoléon et que nous avons en mains.

1885 1885

NOUVEAU CATALOGUE

DE LA

LIBRAIRIE DE DROIT

ET DE

JURISPRUDENCE

DE LA

PROVINCE DE QUEBEC

Ce Catalogue sera expédié FRANCO *à toutes les personnes qui en feront la demande.*

MONTRÉAL

A. PERIARD, Libraire-Editeur et Importateur

LIBRAIRIE DE DROIT ET DE JURISPRUDENCE

No. 23, Rue St-Jacques, près du Palais de Justice.

JUIN 1885.

CATALOGUE DES LIVRES

DE LA

LIBRAIRIE DE DROIT ET DE JURISPRUDENCE

A. PERIARD, EDITEUR

A.

Abbott's—Digest of the Law of Corporations, 1869-79, 2 vols. $14 00

Acollas—Manuel de Droit Civil, 2e édit., 1877, in-8 4 vol. broché 10.00, relié. 13 00

Accolas—Enfant né hors mariage, broché 0 75

Addison on Contracts.—A Treatise on the Law of Contracts. Thoroughly annotated with full reference to the American Decisions, by JAMES APPLETON MORGAN, of the New York Bar. 3 large vols., 8vo. 1883 Nett 13 50

The numerous collection of English and American cases tends to render this work the most exhaustive text-book upon the subject that has appeared either in England or America.

Addison on Torts.—A treatise on the Law of Torts. With full American notes by Judge H. G. WOOD. 2 large 8vo vols. of over 1900 pages. 1883. Nett 9 00

This excellent work upon the Law of Torts has been carefully annotated upon the most intricate and difficult questions involved in the subject. The thoroughness with which the work has been done is evidenced by the fact that over 400 pages of notes have been added to the work, which, printed in the same type as the text would make over 700 pages, forming of themselues a complete and thorough treatise upon the various phases of the law of legal wrongs.

Affre—L'administration des paroisses. 3e édit., 1885. 1 50
Relié. 2 00

Aguel—Code des Prop. et Locataires, 6e édit. 1882, relié. 2 00

Ahrens—Droit naturel. 4e édit., 1853, in-8, relié. 2 50

Alauzet—Commentaire du Code de Commerce et de Législation Commerciale. 3e édit., Paris, 1879, 8 vols. relié. 24 00

Allemand traité du Mariage et de ses effets. 1853. 2 vols. in-8, relié. 5 00

Amiaud—Prescriptions de l'hypothèque, brochure. 50

André—Partages d'Ascendants entre-vifs et testamentaires. 1881. 1 vol. in 8, relié. 2 00

Andrac—L'autorité de la chose jugée. 1869, relié... 3 00

Angell — On the Law of Carriers. 5th edit. Boston 1877. 6 75

Angell and Ames—On Corporations. Boston, 1882. 6 75

Anson — On Contracts. 2nd edit. London, 1882. Half-calf, 3 75, cloth. 3 00

Archbold — Pleading and Evidences in criminal Cases. 20th edit. London, 1885. *In press.*

Argles—French Mercantile Law, 1883. 5 50

Asser par Rivier, Droit International. 1884, relié. 3 00

Aubert—Contre les Jugements, 1884. Broché. 1 25

—— Thèse des causes d'ouverture à cassation, 1884. 1 50

Aubry et Rau — Cours de Droit Civil Français d'après la méthode de C. S. Zachariæ ; par MM. Aubry et Rau, conseillers à la Cour de Cassation, 4e édition, considérablement augmentée. 1869-1883, 8 vol. in 8, relié. 24 00

Parmi ceux qui ont porté et maintiennent le plus haut l'honneur des fortes études, et qui ont trouvé dans la popularité de leur œuvre, la juste récompense de leurs efforts, nous pouvons légitimement citer MM. Aubry et Rau.

Le *Cours de droit civil*, d'après la méthode de Zachariæ est dans toutes nos bibliothèques. C'est un de ces ouvrages qui font autorité à l'Ecole et au Palais et qu'on invoque sur toutes les questions.

"Gazette des Tribunaux" du 1er décembre 1876, art. de MM. Barafort, conseiller à la Cour de Cassation.

Aulanier des actions possessoires. 1 vol. in-8. (rare) 3 00

B.

Bainbridge — Law of Mines and Minerals. 4th edit. London, 1878, $13 00; Half-calf. 14 00

—— On Mines and Minerals. First American, from the third London edit. Philadelphia, 1871. 7 50

Barclay et Dainville — Effets de commerce dans le droit anglais, 1884, broché 2 00; relié. 2 50

Bard—Précis de Droits International. (Droit Pénal et Privé.) Paris, 1883. 1 vol. in-8, relié. 3 00

Bardot — Thèse, voies de recours contre les jugements. 1 25

Bastiat—Œuvres complètes. 2e édit., 1881, 7 vols, in-8 relié. 11 00

Bateman — Law of Auctions. 6th edit. London, 1882. Half-calf. 5 00

—— American edition. 1883. 6 00

Battur — Privilèges et Hypothèques, 1824, 4 vols in-8 relié. 8 00

Baudry — Code des Curés, in-8. 1 00

Baudry-Lacantinièrie—Précis de Droit Civil, 1884, 3 vols, in-8, relié. 13 00

Beaubien — Traité sur le Code Civil du Bas-Canada. Montréal, 1831-33. 3 vols. 3 00

Beaudry — Le Questionnaire annoté du Code Civil du Bas-Canada. 1872. vol. 1. Seul paru. 2 00

Beaupré — Thèse, Portion de biens disponibles. 1 00

Beaussant—Code Maritime, 1840. 2 vols rare. 5 00

Bedarride — Traité du dol et de la fraude, en matière civile et commerciale. 4 forts vols, in-8 rare.

—— Du dol et de la fraude en matière civile et commerciale. Edit Belge 2 vol. gr. in-8, relié. 6 00

—— commentaire du Code de Commerce 1867-83. 25 vol. in 8, relié. 65 00

(Chaque traité se vend séparément.)

—— des chemins de fer au point de vue du transport, etc., 1883, 2 vol. in-8, relié. 6.00

Bellot—Contrat de mariage, 1825. 4 vols. relié. 8 00

Benjamin on Sales. — A Treatise on the Law of Sales of Personal Property. With references to the American Decisions. By JUDAH P. BENJAMIN. Fourth American, from the third English edition. With Extensive Notes and Additions, by CHARLES L. CORRIN, of the New Jersey Bar. 1884 2 large vols. 9 00

—— Report of the St. Albans' Raid Cases, 1864, half-calf. 3 00

Benoit—De la Dot, 1829. 2 vols (rare). 4 50

Bergerem de Gand — Traité des assurances terrestres. —Exposé des principes généraux qui régissent les assurances terrestres, mis au courant de la doctrine et de la jurisprudence belge et française et en rapport avec la loi belge du 11 juin 1874. 1880, un vol. in-8° de XII 436 pages, broché 2.50, relié. 3 25

Bernard — Cour de Droit Civil. 1880. 3 vols in-8, relié. 7 00

Berriat Saint-Prix. — Procédure Civile, 3 vols., 1825, relié. 4 50

Bertauld—De la Subrogation à l'Hypothèque légale des femmes mariées, 1864, relié. 2 50

—— Questions Pratiques Code Nap. 1869. 2 vols in-8, relié. 5.00

Best on Evidence. — The Principle of the Law of Evidence, with elementary Rules for Conducting the Examination and Cross-examination of Witnesses. By W. M. BEST, A. M., L.L.B. First American, from the sixth London edition of JOHN A. RUSSELL, Esq., LL.B. By JAMES APPLETON MORGAN, Esq., of the New-York Bar, 1882. 2 vols. Nett 9 00

Bibliothèque du Code civil du Bas-Canada (*voir Delormier*).

Billennerie—L'Arbitrage, 1827, 2 vols, rélié. 4 00

Bilhard—Traité des référés, 1834. 1 vol. in-8, rare 3 00

Bioche—Des actions possessoires. 1 vol. in-8, relié *rare*. 3 00

—— Dictionnaire. Proc. Civile, 6 vols. relié *rare*.

—— Formule de Procédure, 1848. 3 00

Biret—Traité des nullités, 1821. 2 vols. 5 00

—— De l'absence et de ses effets, 1824. 2 00

Bishop—On Criminal Law. 2 vols. Boston, 1882 13 50

—— Law of Statutory Crimes. 2nd edit. 1883 6 75

Blackstone—Commentaries on the Laws of England. By T. M. Cooley. 2 vols., 2nd edition, revised. Chicago. 13 00

Bluntschli — Droit International Codifié. 3e édit. 1880. 1 vol. in-8, relié. 3 25

Bogelat et Périn—L'Expropriation, 1868, broché.... 50

Boileux — Commentaire sur le Code Civil. 6e édit. 7 vol. in-8 relié. 18 00

Boissonnade — Histoire des droits de l'époux survivant. 1 vol. in-8. 2 50

Boistel — Précis de droit Commercial, cours professé à la Faculté de droit de Paris ; troisième édition revue, corrigée et mise au courant de la doctrine et de la jurisprudence. 1 très fort vol. gr. in-8 cavalier, contenant la matière d'au moins 4 volumes in-8 ordinaires, relié. 5 00

Boitard—Leçons de Procédure Civile. 13e édit., 1879. 2 vols, relié. 6 00

Bondoussuié—De l'Assurance contre l'Incendie, 1829, rare. 3 00

Bonnet — Contrat de Mariage, 1874. 2e éd., 3 vols relié. 7 50

—— Thèse de la chose jugé, relié..... 2 00

Bonnier — Des preuves, 2 vol. relié. 5 00

Bormans—Code de Procédure Civile Belge. 3e éd., 1884 tome 1er, articles 1 à 21. Broché, 2 50, relié. 3 25

Bormans — Répertoire belge de législation, de doctrine et de jurisprudence, concernant la médecine légale, l'exercice de l'art de guérir et la police sanitaire ou code et commentaire des droits, privilèges, devoirs et obligations des médecins civils et militaires, médecins des asiles et prisons pharmaciens, sages-femmes, dentistes, droguistes, vétérinaires, oculistes, et des commissions médicales, collèges, administrations et autres autorités chargées du soin de la santé et de la salubrité publiques, 1882, 1 fort vol. in-8 2 25 ; relié. 3 00

Boulage — Des personnes et des choses, 1820. 2 vols relié. 4 50

Boulange — Principes de Jurisprudence française, 1820.

Bourdon — Des incapacités civiles résultant de l'aliénation mentale. 1881. 1. vol., relié. 2 50

Bousquet — Dictionnaire de Droit. 2e édit. 2 vol., 1847. rare. 8 00

—— Dictionnaire des contrats et obligations, 1840, 2 vol. in-8 relié. 6 00

—— La qualité disponible spéciale entre époux. Brochure, 1877. $1 25

Braun (Alex), avocat à la Cour d'appel de Bruxelles. — Nouveau traité des marques de fabriques et de com-

merce, du nom commercial et de la concurrence déloyale.—I. Marques de fabrique et de commerce, 1880, un fort beau vol. in-8 de VIII-768 pages, broché, 3 00; relié. 3 75

Brentano & Sorel — Droit des gens, 1877, relié. 3 00

Brice — On the Doctrine of Ultra Vires. London. 2nd édit. 1877. Half-calf. 12 50

—— 2nd American edt. New-York, 1880. 7 50

Brocher — Cours de Droits International Privé, 1884-85. 3 vol. in-8, relié. 9 00

—— L'intermédiaire des Lois, brochure 1870.

Brocq—These preuve Testimoniale. 1 25

Broom—Commentaries on the Common Law. 6 edit. London, 1880. 9.50. Half-calf. 10 50

—— Commentaries on the Common Law. Reprinted the 4th London edit. Philadelphia, 1873. 6 00

Brottier—Table de calcul des droits proportionnés gradués 1880. Relié. 0 75

Brown (A.) — New Law Dictionary, and institute of the whole law; embracing french and latin terms and referrences to the authorities, cases, and statutes. Second edition, revised throughout and considerablp enlarged, 1880. Cloth. 6 00

Brown and Theobald—On Railways. London, 1881. Half-calf. 10 00

Brunard — De la téléphonie (commentaire sur la loi belge). 1883, broché, 1 50, relié. 2 25

Bugniet—Du Bornage. 1877. 1 vol. in-8, relié. 2 25

Burlamaqui—Principes du droit de la nature et des gens, rare. 1821, 2 vols relié. 8 00

Byles—On Bill. 7th Amer. edit., from 13th English edit. 1883. Sheep. 6 75

C

Cadies—Traité des enfants naturels, 1847, in-8. relié. 3 00

Calvo— Droit International Théorique et Pratique. 3e édit. 1881, 4 vol. gr. in-8, relié. 19 00

—— Manuel de Droit International Public et Privé. 1881, 1 vol. in-8, broché 1 75 ; relié. 2 25

Cameron—On Dower. Toronto, 1883. Half-calf. 7 50

Campbell—On Sales of Personal Property and Commercial Agency. London, 1881. Half-calf. 9 50

—— Compendium Roman Law, 1878. Clo. 3 50
Half-calf. 4 50

Canada Statutes (Dominion).—(See Statutes.)

Card—Annexions et les Plébiscites. Brochure. 25

Carré et Chauveau—Lois de la Procédure Civile, Commerciale et administrative, par Carré et Chauveau, Adolphe. 5e édition, augmentée d'un supplément alphabétiyue et analytique contenant, avec le résumé succint de ce traité, le tableau complet de la jurisprudence et de la doctrine juspu'à ce jour, et servant de table générale à l'ouvrage, par Gustave Dutruc. 1880-83. 13 vol. in-8. *Le supplément se vend séparément.* Voir Dutruc. 38 00

Carré—Cours Elémentaire d'Organisation Judiciaire, 1883. 1 vol., relié. 1 50

—— Du gouvernement des paroisses, 1824. 1 vol in-8. 2 50

—— La Procédure Civile, 1824, in-4, 3 vol., (occasion). 8 00

—— Analyse sur le Code de Procédure Civile. 1812, in-4, 2 vol. (occasion). 6 00

Carter—Law and Practice on Summary Convictions, etc. Montreal, 1856. Half-calf. 2 00

Carette, Devilleneuve et Gilbert—nouv. recueil général des lois et des arrrêts. 1789-1880, 8 vol. in-4 gr. Relié 48 00

Carou—Traité de la Juridiction Civile des Juges de Paix, 1848, 2 vols. Relié 4 00

Carters—Corrupt and Illegal Practices Prevention Act. 1883. 1 50

Cartwright's—Cases on the British North America Act. Toronto, 1882, 2 vols. Half-calf 16 00

Cassel's—Manual of Procedure in the Supreme Court of Canada. With Amend. 4 00

Caumont—Dictionnaire Droit Maritime. 1867. Relié 5 50

Cazelles—Du Gage, 1882. 1 25

Chalmers—Digest of Bills of Exchange. London, 1881. Half-calf 5 00

Championnière—De la propriété des Eaux Courantes. 1846, 1 vol. in-8, Relié 2 50

Chandler's—American Criminal trials. 1844. Cloth 2 00

Chardon—Du Droit d'Alluvion. 1840, in-8. Relié. 2 75

—— Du dol et de la fraude en matière civile et commerciale. 1838, 3 vols in-8. (*Rare.*) 9 00

Charmolu — Catéchisme juridique de droit français. 1884. 1 75

Chaumel—Du Bénéfice de discussion. 1882. 1 00

Chauveau (ad)—Principes de compétence et de juridiction administratif. 1844, 3 vols. 6 00

Chauveau et Faustin Hellie—Théorie du code pénal. 1843, 8 vols, in-8. 12 00

Chauveau et Glandy—Procédure Civile et Commerciale, 6e édit., 1877. 2 vols, in-8, relié. 6 00

Chabot—Des Successions. 5e éd. 1818, 3 vols. Relié 7 50

Chabrol—Dictionnaire de Droit. 1882, 2 vols. (*Rare.*) 7 00

Chitty—On Bills of Exchange and promissory Notés. 11e édit., 1878. 8 00

Chitty—On contracts. London, 1881. Half-calf 10 00

—— Forms of Practical Proceedings in the Queen's Bench. 11th edit., London, 1879. Half-calf 11 50

Chouinard—Code de l'Instruction Publique. Québec, 1882. 0 75

Chrestien de Poly—La Puissance Paternelle. 1820. 2 vols Relié 5 00

Clarke—Criminal Law of Canada. rev. édit., Toronto, 1882. Half-calf. 6 00

—— Law of Insurance. Toronto. 1877. Half-calf 2 00

—— Bills, Notes, Cheques and I. O. U's. Toronto, 1877. Half-calf. 2 00

—— Law of Extradition, 1874. 2e édit., cloth. 5 00

Half-calf. 6 00

Clément—Formulaire des actes sous seings privés. 1884. Relié 2 50

Clerc—Manuel Théorique et Pratique du Notariat. 7e édit. 1881, 2 vols in-8. Relié 6 00

—— Théorie du Notariat. 6e édit., 1882, 1 vol. in-8, relié. 2 50

Cochin — (Œuvres de) Nouvelle édit., 1821, 8 vol (*Rare.*) 18 00

Codes—(Les) Français. In-12, 1884. 1 25

Code Civil des français. 1804, in-4. 1 50

Code des Locateurs et Locataires, par L. Lorrain. Montréal, 1885, 1 vol. in-8. Relié 3 00

Code Civil du Bas-Canada (rapports des codificateurs). 3 vol. in-4. Demi-veau. 12 00

Code Civil du Bas-Canada, annoté par E. Lareau, 1885. Relié 2 00

Code Civil du Bas-Canada. *Edit officielle* (français et anglais) 1886. 1 00

Code Civil du Bas-Canada, annoté par E. L. de Bellefeuille. 1879. Relié 6 00

Code de Procédure Civile du Bas-Canada. (Rapport des codificateurs). 1 vol. in-4. Demi-veau 4 00

Code de Procédure Civile du Bas-Canada. Edit. officiel (français et anglais.) 1 00

Code de Procédure Civile par G. Doutre, 1866. 2 vol. 4 00

Code de Procédure Civile du Bas-Canada par Léon Larrain, *en préparation.*

Code de Procédure Civile du Bas-Canada (annoté) par M. Mathieu juge de la Cour Supérieure à Montréal, *en préparation.*

Cet ouvrage sera fait sur la méthode des codes français Sirez et Gilbert.

Coin de Lisle—Donations et testaments. 1855, 1 vol. in-4. (*Rare.*) 6 00

Colby—Railroad Laws of New-York. Alb. 1882. 7 50

Combier—Sur le Divorce et la Séparation de Corps. 1 vol. gr. in-8. Relié 3 25

Consolidated Statutes—Upper Canada. 1859. 3 25

——— Canada. 1859. 3 00

——— Lower Canada. 1861. 3 00

Consolidated Statutes—(Dominion of Canada). 1867-83. in press.

Cooley—On Limitations. 5th édit. Boston, 1883. 6 75

Copinger—Law of Copyright. 2nd édit., London, 1881, Clo. 8 50. Half-Calf 9 50

Cornulier-Lacinière—Etudes sur le droit de tester. 7e édit. 1878, 2 vols. Relié 7 00

Cox—On Trade Marks. Boston, 1881. 6 75

Crémazie—Loi Criminel du Bas-Canada. 1842, 1 vol. (*Rare.*) 6 00

Criminal Law — (Dominion of Canada). 1869-81. 1 volume. 2 00

Criminal Law Magazine—A Periodical devoted to the interests of Bench and Bar in Criminal Cases, containing original articles on timely topics full reports of important cases, and a digest of all recent criminal cases, American and English. Edited by STEWART RAPALGE.

Subscription Prize—Vols. I, II, III, and IV, embracing 1880, '81, '82 '83, and '84, bound in best Law Sheep, each. 6 00

—— VI Vols, covering 1885, in bi-monthly numbers. 5 00

—— Single Numbers, each. 1 00

One large octavo volume of 900 pages a year. Each volume contains from six to ten original essays, reports in full more than forty leading criminal cases, and digests all the decisions relating to criminal law in upwards of 100 volumes of standard American and English Reeports.

Crawley—On Life Insurance. London, 1882. Cloth 3 25

Cunningham—Law relating to Elections and Petitions. 2nd edit., London, 1880. Clo. 6 00; Half-calf 7 00

Cunningham & Mattinson—Precedents of pleading. 2nd edit., London, 1884. Cloth 6 00

Curie-Seinbers—La Pécule, brochure 35

Currans—Speeches. 2nd edit., Chicago, 1872. 3 50; Half-calf 4 50

D

Dalloz et Vergé—Code Civil, annoté. 1875. 2 vols, in 4. Relié 17 00

—— Code de Procédure Civile. 1877. 1 vol. in-4. Relié 9 00

Dalloz et Vergé—Code de Commerce. 1877. 1 vol. in-4. Relié 9 00

Daniel—On Negotiable Instruments. 2 vols, New-York, 3rd edit., 1883. 14 50

Dard—Code Nap. 1808, in-4, 2 vols. 4 00

Daviel—Cours d'eau. 2 vol., 5 00

DeBellefeuille—Code Civil annoté, 1879. 6 00

—— Code Municipal de la Province de Québec. Français 1 00; English 1 50

Décisions de la Cour d'Appel, par L. C. W. Dorion, avocat. Montréal, 1881-82, vol. 1 et 2. (*Prix sur demande.*)

—— Vol. 3. Relié demi-veau 5 00

Decourteix—Quelques Avocats jugés par leurs Œuvres. Paris, 1874, 1 vol. in-12. Relié 1 50

Defrenois—Des Scellés et de l'Inventaire. 1 vol. gr. in-8. 2 00

Dejein—Contrat de mariage. 1883. Relié 2 00

Dejean—L'Action Réhibitoire des animaux domestiques. 3e édit., 1868, 1 vol. in-12. Relié 2 00

De Lalleau—L'Expropriation. 7e édit., 1879, 2 vols. 5 50

Delamarre et Lepoitvin—Traité théorique et pratique de droit commercial. Nouvelle édition, 1861, 6 vol. Relié 15 00

Delamontre—Du prêt sur hypothèque. 1848, in-8. 3 00

Delandre—Des douanes. 3e édit. 1881, 2 vols. gr. in-8. 8 00

Delbreil—Dictionnaire de Droit. 1853. Relié. 2 50

DeLorimier—Bibliothèque du Code Civil du Bas-Canada. 11 vols (de parus). Demi-veau ou chagrin 55 00

Delsol—Explication du Code Nap. 3e édit., 1878, 3 vol. Relié 10 00

Delvincourt—Cours de droit civil. Nouv. édit. augmenté par Drault, Bruxelles, 1825, 8 vol. in-8. Relié 18 00

Delvincourt—Institutes de Droit Commercial Français. 2e édit. 1834, 2 vols. in-8. Relié 6 00

—— Cours de Code Civil, 1834, 3 vol., in-4. Relié. 12 00

Demangeat—Cours de Droit Romain. 1876, 3e édit. 2 vols. Relié 6 50

Demante et C. de Santerre—Cours analytique du Code Civil, 1873-84, 9 vol. Relié 27 00

Demolombe (C.)—Cours de Code Napoléon, 1883, 31 vols (parus). Relié 75 00

DeMontigny—Droit Criminel (des arrestations). 1883. 1 50

—— Histoire du Droit Canadien. 1869, 1 vol. 2 50

—— Catéchisme Politique. 1876. Broché 50 ; Relié 75

De Montry—Le crédit viager, 1870, 1 vol. in-8. Relié 2 50

Depeyre — Séparation de Corps. 1882, 1 vol. in-8. Relié 2 50

De Rozières—Du droit d'administration Légale sous l'autorité Paternelle. 1881. Relié 2 25

Desaulniers—Dictionnaire de Droit et de Procédure. Montréal, 1878. Demi-veau 4 00

Deschamps—Sur la Propriété Industrielle, etc. Paris, 1882, 1 vol. Relié. 2 00

Deschanels — Hypothèque légale de la femme mariée. 1871. 2 25

Desgodets — Lois des batiments par Destrem. 1845, 1 vol. in-8. Relié 2 50

Desquiron—De la preuve par témoins en matière Civile. 1811, in-8, Relié 2 75

Desserteaux—Stipulations pour autrui. 1878. 1 25

Devergie et. de Robecourt—Médecine Légale. 3 vol. Relié 8 00

Devilleneuve et Massé—Dictionnaire du contentieux commercial avec formules des actes et contrats par G. Dutruc. 6e édit., 1875, 2 vol. gr. Relié 8 00

Dicey on Parties to Actions—A Treatise on the Rules for the Selection of Parties to an Action. By A. V. Dicey, Esq., of the Inner Temple, Barrister-at-Law. First American Edition. Edited by J. Henry Truman, Esq., of the Chicago Bar. vol., 8vo. Full sheep 5 50

Dictionnary—The Student's Law Dictionary. New-York, 1879. 9 50

Dictionnaire du Notaria. 3e édit., 1836, 7 vol. Relié 14 00

—— général des formules ou recueil complet 1850. 2 vol. gr. 3 50

Dillon — On Municipal Corporations. 2 vols, Boston, 1881. 13 50

Domat—Œuvres complètes, nouvelle édit., etc. Paris, 1835, 4 vols. in-8. Relié 10 00

Dorion's Queen's Bench Reports—Décisions de la Cour d'Appel. Montréal, 1881-84, vols 1 2. (*Price on application.*) Vol. 3, half calf 5 00

Doutre—Code de Procédure Civile. 1866. 2 vols. 4 00

—— Jos., Q. C. Constitution of Canada, etc. Half-calf 5 00

Doutre et Lareau—Histoire du Droit Civil Canadien. vol. 1. Broché 1 50

Droz—Des assurances Maritimes, du délaissement et des avaries. 1881, 2 beaux-vol. in-8. Relié. 6 00

Dufour—Police des Cultes. 1847. 2 vol. 4 00

Dubreuil—Effets du cautionnement. 75

—— Reference Book to the Statutes. Montréal, 1879. *Out print.*

Ducrocq — Corvée des grands chemins. 1882. brochure 25

—— Droit administratif. 1881, 2 vols. 6 00

Dumaine — Du contrat d'assurance sur la vie, etc. Paris 1883, 1 vol. Relié 1 50

Duméril — Les animaux et les lois. In-8. Brochure 25

Duport-Lavillette — Questions de droit. 1831, 7 vols. Relié 12 00

Duranton — Cours de droit civil. Edit. belge, 12 vols. in-8, 2 col. Relié 30 00

—— Cours de droit français. 1835, 22 vols. in-8. Relié 40 00

—— Des contrats. 1821, 4 vols. Relié 8 00

Durand de Nancy — L'avocat de soi-même. 12e édition. Relié 2 00

Durif — Du prêt à intérêt. 1876. 1 50

Dutruc —Partage de succession. 1856. Relié 5 00

—— Supplément alphabétique et analytique aux lois de la procéduge civile et commerciale, de Carré et Chauveau Adolphe, contenant avec le résumé succinct de ce traité, le tableau complet de la jurisprudence et de la doctrine jusqu'à ce jour, et servant de table générale à l'ouvrage. 4 forts vol. in-8. 1880-1883. Broché 12 00 Relié 15 00

Duverdy — Du contrac de transpôrt par terre et par chemins de fer. 2e édit., 1874. Relié 2 00

Duverger — Dictionnaire de droit français. 1850. Relié 2 00

E

Elliott — Newspaper libel and registration act and Latin Maximes. 1881. 1 50

Etcheverry — Du colonage partiaire. 1885. 1 50

Etienne — Explication et traduction des Instituts de Justinien. 2 vols gr. in-8, relié 4 00

F

Fabre — Des courtiers. 2 vols in-8, 1883, relié 4 00

Fabry — Assurances sur la vie. 1 25

—— Leçons de droit de la nature et des gens. 1830, 2 vols. Relié 4 00

Flach — L'étude du droit. 1842. 2 00

Flood — On Slander and Libel. London, 1880. Cloth 4 00
Half-calf 5 00

Foderé — Médecine légale. 1813, 6 vols in-8. 12 00

Folkard — Law of Slander and Libel. 4th edit., London 1876. Cloth 13 00 ; Half-calf 14 00

Folleville (de) — De l'obligation. 3e édit., 1879. brochure 50

Foran — Code of Civil Procedure of Lower Canada. 1879. Half-calf 6 00

Formulaire annoté de tous les actes des notaires. 1884. 2 00

Foote — Private International Jurisprudence. 1878. Cloth 6 75

Foucart — Droit civil publ[illegible] et administratif. 1839, 3 vols. 5 00

Foucher — Code de justice militaire en France et en Angleterre. 1825. 1 75

Fournel — Du voisinage. 1812, 2 vols. 4 00

—— Lois rurales. 2 vols en un, 1833. 2 00

Fremont (J.) — Compendium of Dominion Laws of Canada, 1867-83 ; in force on the first day of January, 1884 ; indicating amendements, repeals, etc., with index. Montreal, 1884. Half-sheep 2 00 ; Half-calf 2 50

Frémy-Ligneville — Législation des bâtiments. 2e édit., 1881, 2 vols. Relié 6 00

Funck, Brentans et Sorel — Droit des gens. 1877. relié 3 00

Fustel de Coulanges — La cité antique. 10e édit. 1 75

Fuzier-Hermann — Code civil annoté. 1882, 2 vols gr. in-8. Relie 14 50

G

Gabriel — Des preuves (par Solon.) Relié 3 00

Galisset et Mignon — Des vices redhibitoires et de la Garantie. 3e édit., 1864, 1 vol. in-12. Relié 2 00

Galisset — Corps du droit français. 1833, 7 vols. 20 00

Garland's Acts — (Provincial and Dominion), relating to Building Societies, etc. Ottawa, 1882, (reduced). Cloth 2 00 ; Half-calf 2 50

Garnier — Economie politique. 1879. Relié 1 50

—— Actions possessoires. 1855. Relié 2 00

—— Actions possessoires. (*Edit. Belge* par Carou.) 1 vol. in-8 gr. Relié 3 00

Gaschon — Code diplomatique des aubains. In-8. 1 50

Gavinet — Bailleur d'immeubles. brochure 75

Gazette du Palais et du Notariat, journal quotidien, judiciaire et politique. Paris. Abonnement par an 10 60

Genty — Partager d'ascendants. 1850. Relié 2 00

Gillet — De la constitution de dot. 1880. 1 50

Giraud — Ancien droit coutumier français. 2e édit., 1875. Relié 1 75

Girault — Dispenses d'alliance. brochure 30

Girouard — Sur les lettres de change. Montréal, 1860. 1 50.

Goddyn et Mahiels — Du droit criminel belge au point de vue international. Bruxelles. 1880, 1 volume in-8 de 408 pages. Broché 2 00 ; Relié 2 75

Goirand — The French Code of Commerce. American Reprint in English. London, 1880. Half-calf 13 00

Goubeau de la Billennerie — Traité général de l'arbitrage en matière civile et commerciale. 2 vols in-8. Relié 5 00

Grant — On Bankers, Banking, etc. London, 1882. Half-calf 8 50

Gray — On Lelegraph Law. Boston. 1885. 3 50

Greene — Outlines of Roman Law. 4th edit., London, 1884. 2 50

Greenwood & Martin's — Police and Magistrate Guide. London, 1882. Cloth 12 50 ; half-calf 13 50

Greenough — A Digest of Cases. English and American. Relating to powers of Gas Companies and their Liabilities. Boston, 1883. 6 00

Grenier — Donations et testaments. 1812, 2 vols in-4 6 00

—— Traité des hypothèques. In-4, 2 vols. Relié 6 50

Grousle — Partage des successions. 1869. broché 1 50 ; Relié 2 25

Guérillot — Du paiement des dettes et des legs. 1882. 1 50

Guichard — Questions possessoires. 1827. Relié 2 75

Guillaume — De la voirie vicinale. 1883. Relié 1 50

Guyard — Garantie en matière de vente. 1870. Relié 3 00

H

Hardcastle — Law and Practice of Election Petitions. 2nd edit., 1880 Cloth 3 25 ; Half-calf 4 00

Harris — Principles of Criminal Law. 2nd edit., London, 1882. Cloth 6 50 ; Half-Calf 7 50

—— Digest of the Institute. 1875. Cloth 3 00 ; Half-calf 4 00

—— Illustrations in Advocacy. 1884. 1 75

Hérold — Projet de loi électorale. brochure 50

Hersé et Bornier — Locataires et propriétaires. In-32. 50

Hervieu — Dictionnaire des privilèges et hypothèques, ou résumé de jurisprudence, de législation et de doctrine, suivi d'un *supplément*. 1878, 1 fort vol. in-4. Relié 5 00

High — On Injunctions. Chicago, 1881, 2 vols. 13 00

Hillard's — Law of Injunctions. 1874. 6 75

Hodgin's — Elections Reports (Dominion and Ontario). 1883. Half-calf 6 00

Hoffbauer — Medecine légale. 1827. 1 50

Holdworth — Landlord and Tenant. 75

—— Married Women's Property Act. 1882. 75

Hubert — Manuel du notaire. Montréal, 1879. 1 50

Hurd — On Habeas Corpus. Albany, 1876 7 00

I

Indermaur — Law of Bills of Sale. London, 1882 1 50

J

Jarman on Wills — A Treatise on the Law of Wills, with a copious dissertation on the construction of devises. By T. JARMAN. From the fourth English edition, by S. Vincent, Esq., with extensive notes and references to American Law, by Joseph Randolph and William Talcott, of the New Jersey Bar. 3 large 8vo vols of 900 pages each. 1881. Nett 15 00

Jobbé-Duval — Histoire du retrait lignager. 1874. Relié 2 00

Journal de droit international et de la jurisprudence comparée par Edouard CLUNET. 11 vols in-8.

Prix sur demande.

Abonnement par an 4 00

Journal des tribunaux, paraissant le jeudi et le dimanche, Bruxelles.

Abonnement par an 5 00

Jousse et Bécane — Commentaire sur l'ordonnance du commerce. 1828, in-4. 2 50

Joyce — On the Law and Practice of Injunctions, 1872, 2 vols. Cloth 20 00; Half-calf 22 00

—— On the Doctrine and Principles of Injunctions. 1877. Cloth 7 50; Half-calf 8 50

K

Kent's — Commentary on International Law. 2nd edit., London, 1878. Cloth 4 00

Kernick — Tariff of Fees of Superior and Circuit Courts. 1 00

Kerr — On Fraud and Mistake. New York, 1883. 6 00

—— On Fraud and Mistake. London. Cloth 8 00
Half-calf 9 00

—— Magistrate Act. 1871. 3 00

L

Labatut — Principe de la garanntie en matière de vente. brochure 50

Laborde — Théorie de la cause. brochure 30

Laboulaye et Dareste — Grand coutumier de France. Nouvelle édit., 1868. Relié 4 00

Laboulaye — Thèse pour la licence. brochure 50

—— Des obligations qui naissent du mariage. 35

Laflamme (l'Hon. R.) — Réforme judiciaire. Montréal. brochure 25

Lafontaine (L. H.) — Sur les bureaux d'hypothèques. Montréal. (*Rare.*) 2 50

Lagrange — Droit romain. 18e édit., 1873. broché 1 25 Relié 1 75

Lajonie — Location des immeubles ruraux. 1 00

Lalande — Des effets de la rescision des partages. brochure 50

—— — Traité théorique et pratique du contrat d'assurance contre l'incendie. M. H. de LALANDE, docteur en droit, avocat à la cour d'appel de Paris, avec la collaboration de M. Abel Couturier, ancien magistrat. Paris, 1865, 1 fort vol. in-8. Relié 3 50

Lalaure et Pailliet — Servitudes réelles. 1825. Relié 3 50

Lamirande — (Affaire) Sessional Papers. Montreal, 1868. 2 00

Lamothe — Index des délais de la procédure. Montréal, 1882. 50

Lanctot — Le livre du Magistrat. Montréal, 1874. broché 3 50 ; Relié 4 50

Langevin — Code des fabriques. Montréal. (*Rare.*)

Lareau — Code civil (annoté) du Bas-Canada. Montréal, 1885. Relié 2 00, 2 25, 2 50

—— Réforme judiciaire. brochure 10

Larombière — Des obligations. 1858, 5 vols. Relié 15 00

La Thémis — 1879-83, 5 vols. Relié 10 00

Latin Maxims (Collection of). 1881. 75

Laurent (P. A.) — Stipulation pour autrui 1 50

Laurent (F.) professeur à l'Université de Gand — Principe de droit civil. 3e édit., 33 vols in-8. Relié 100 00

Tous les jurisconsultes, sans distinction de parti, sont unanimes à reconnaître la haute valeur de cet ouvrage. C'est, en effet, une œuvre de maître qui, d'emblée, a pris rang à côté des meilleurs traités sur la matière, et dont l'autorité grandit à mesure qu'elle est plus répandue. Pour en faire comprendre toute l'importance, il suffira de rappeler que c'est après avoir enseigné le droit civil pendant trente années à l'Université de Gand, que M. Laurent s'est décidé à publier ses *Principes de droit civil*.

Depuis trente années, l'éminent professeur a suivi attentivement, pas à pas, la marche de la doctrine et de la jurisprudence en matière civile ; il a soumis à un examen sévère et approfondi les opinions, les interprétations nouvelles, ne bornant pas ses études à telles ou telles questions spéciales, mais embrassant l'ensemble des lois civiles. Les *Principes de droit civil* sont le fruit de ces longues et consciencieuses recherches.

Rarement ils ont été exposés avec plus de force et de netteté, les conséquences déduites avec plus de rigueur.

C'est un livre de forte doctrine, où l'auteur, maître de sa matière, ne se laisse entraîner ni par le courant de la jurisprudence, ni par le désir de contredire et de faire preuve d'originalité, si prononcé chez quelques commenteurs du code. Nous n'exagérons pas l'éloge en disant que c'est un des meilleurs traités de droit civil qui aient été écrits de notre temps.

Depuis longtemps, la réputation de M. Laurent, comme professeur de droit, était grande : cette publication prouve combien elle est méritée.

Belgique judiciaire.

M. Laurent est aujourd'hui le plus illustre représentant de l'école belge. Il a élevé un magnifique monument à la science de droit en publiant ses *Principes de droit civil*. Ces trente-trois volumes qui ont successivement paru avec une régularité surprenante, forment le commentaire le plus complet et le plus savant qui existe du code civil. Leur apparition a conquis à leur auteur l'admiration universelle et l'a placé au premier rang dans l'estime des jurisconsultes. L'ouvrage s'est rapidement imposé au monde judiciaire

français qui, d'ordinaire, n'accepte qu'avec une certaine réserve les produits de l'étranger ; il est quotidiennement cité dans les procès qui se débattent devant nos diverses juridictions, et son autorité est un appui précieux pour quiconque peut l'invoquer en sa faveur.

Extrait du journal *La loi* (numéro du 28 avril 1881.

Laurent (F.) — Cours élémentaire de droit civil. 4 vols in-8. Relié 12 00

Cet ouvrage est la condensation en quatre volumes, sous une forme entièrement neuve, des PRINCIPES DE DROIT CIVIL.

Il rendra de grands services, comme résumé à tous ceux qui possèdent les trente-trois volumes des PRINCIPES, et il est assez complet pour tenir lieu de ceux-ci aux personnes qui ne veulent pas ou ne peuvent pas faire l'acquisition du grand ouvrage.

Il sera très utile aux jeunes avocats, aux jeunes magistrats et à tous ceux qui doivent ou veulent savoir les principes de droit. Ce n'est pas un manuel à la façon allemande, incomplet, et que le professeur doit compléter. Il se comprend sans commentaire. On n'y trouve les principes et les motifs des principes : c'est tout le droit.

—— Droit civil international. 1880-82, 8 vols in-8. Relié 25 00

Lavenas — Vices redhibitoires. 1 vol. in-12. Relié 1 50

Law's Patent Digest — Being a Digest of American Cases relating to Patents for Inventions, Copyrights and Trade-marks, including numerous Manuscript Cases, Decisions on Appeals from Commissioners of Patents, and Opinions of the Attorney-General of the United States, under the Patent and Copyright Laws, arranged in chronological order, with the year in which, and the name of the judge by whom decided. New (fifth) revised and enlarged edition. In 2 vols. Vol. I, covering cases from 1789 to 1862, now ready. By STEPHEN D. LAW, Esq., author of "Law's United States Court," etc. Volume 1. Royal 8vo. Nett 8 00

In order to enhance the usefulness of the present edition, there has been included in Vol. I a supplement containing the Expired United States Patent and Copyright Laws, arranged with great care, with copious notes and references. Also all the Patent and Copyright Laws in force at the present time in the United States and Canada. Vol. II, covering cases from 1862 to 1884, in press.

Laya — Causes célèbres du mariage. 1883. 75

Le Berquier — Le barreau moderne, français et étranger. 2e édit., 1882, 1 vol. in-8. Relié 2 75

Ledinghen — Incapacités relatives. 1 00

Lee — On the Laws of British Shipping and Marine Insurance. 10th edit., 1877. Cloth 5 00 ; Half-calf 6 50

Lefort (J.) — Histoire des contrats de locations perpétuelles ou à longue durée. 1875, 1 vol. in-8. Relié 3 00

Legal News — 1878-85, 8 vols. Half-calf 40 00

Lemerle — Traité des fins de non recevoir. 1819. 1 50

Lentz — Des dons et legs en faveur des établissements publics. Eléments de droit et de jurisprudence. Bruxelles, 1882, 2 vols in-8. Broché 4 50 ; Relié 6 00

Lepage — Nouveau Desgodets. 1824, 2 vols. Relié 4 00

Leminier — Introduction à l'histoire du droit. 6e édit., 1835. Relié 3 00

Leroux de Bretagne — De la prescription. 1869, 2 vols. Relié 5 50

Le Senne — Séparation de corps. 1879. Relié 2 50

—— La propriété. 1858. Relié 2 25

LeTourneux, Lelievre et Angers — Revue de législation et de jurisprudence des divers tribunaux du Bas-Canada. 1846-48, 3 vols. (*Rare.*) *Prix sur demande.*

Lévesque — Point de départ de la prescription. 1882. 1 25

Lion (E.), avocat à la cour d'appel de Liège, et **Demaret (G.)**, avocat au barreau de Verviers — Dictionnaire des fabriques d'églises. Manuel raisonné, par ordre alphabétique, de l'administration des fabriques d'églises belges, résumant la théorie et la pratique des affaires temporelles du culte, par G.-E. Brixhe, avocat à la cour d'appel de Liège. Bruxelles, 1873, 2e édit. revue et augmentée, 1 vol. gr. in-12. Broché 1 50 ; Relié 2 25

Liquor License Act — 1883 50

Littré — Dictionnaire de la langue française. 4 vols in-4, avec supplément, 1 vol. Relié 35 00

Locré — Esprit du code civil. 1807-14, 7 vols. (*Rare.*) 18 00

Lods — Vente à réméré. 1879. Relié 2 25

—— Du partage. 1879, gr. in-8. 30

—— L'acceptation d'une succession. brochure 25

Loiseau — Enfants naturels. 1819, un fort volume. Relié 3 50

Loranger — Commentaire sur le code. 2 vols (de parus). Relié 7 50

Loret — Code de procédure civile. 1815, 6 volumes. Relié 10 00

Lorimer — Institutes of the Law of Nations. Edinburg, 1884, 2 vols. Cloth 8 00

Lorrain (L.) — Code des Locateurs et Locataires ou Traité complet du Bail à Loyer, du Bail à Ferme, du Bail de Meubles, du Bail à Cheptel et du Bail Emphytiotique d'après le Code Civil, la Doctrine des Auteurs et la Jurisprudence des Tribunaux de la Province de Québec, suivi de Formules de Baux et autres actes sous Seing Privé relatifs au Louage. Montréal, 1885. Un très beau et très fort vol. in-8°, prix relié demi chagrin 3 00

—— Précis de procédure spéciale entre locateurs et locataires (avec formules). Montréal, 1884. brochure 25

Lottin — De l'abordage. 1882. 1 00

Louisiana Civil Code (Fr. and Eng.). 1838. 8 00

Lower Canada Law Journal — Montreal, 1865-68. 4 vols. in 1 vol. Half-calf 10 00

Lower Canada Reports — Quebec, 1851-67. 17 vols. (*Price on application.*)

Lower Canada Jurist — Montreal, 1855-85, 29 vols. (*Price on application.*)

Lusignan's Digest—Lower Canada Reports, 1863-71 2 00

M

McGibbon (R. D.) — The Law of Assignments and Abandonment of Property in the Province of Quebec with notes and forms. Montréal, 1885. (*In press.*)

Macarel — Manuel des Ateliers Dangereux. Paris, 1827. 1 vol. in 12. broché 75

Macaskie — On Bills of Sale. London, 1882. 3 00

Macdonnell — Law of Master and Servant. London, 1883. Half-calf 8 00

Mackeldey — Manuel de Droit Romain. (*Edit. Belge.*) 1846. Relié 2 50

Malepeyre et Jourdan — Sociétés Commerciales, accompagnees d'un précis de l'arbitre forcé. 1833. in-8. Relié 3 00

Maleville — Du Code Civil. 1807. 4 vols. Relié (*Rare.* 10 00

Mangin — De l'Action Publique et de l'Action Civile. 1837. 2 vols. 4 00

Marcadé et Pont — Explication Théorique et Pratique du Code Napoléon. 7e édit. 1865-1880. 13 vols. in-8. broché 28 00; Relié 36 00

Marchand — Code de la Minorité de la Tutelle. 1835, in-8. Relié 2 50

Mark — Les Droits de la Femme dans la faillite du Mari. 1880. 1 vol. Relié 175

Massé — Droit commercial, 3ème édition, 4 forts vols. Relié 16 00

—— Parfait notaire. 6e édit., 3 vols., avec supplément, in-4. 1828. 5 00

Maude and Pollock — On Shipping. London, 1881. Half-calf 21 00

Maussier — Code du Propriétaire. 1845. 2 00

Mayne — On damages. 4th edit. 1884. Half-calf 7 50

Mazerat — Questions sur le Code Civil avec leurs solutions. 1835. 3 vols. Relié 5 00

Mear's — Institutes of Gaius and Justinien. London, 1881. 1 vol. Cloth 5 00; Half-calf 6 00

Mennesson — De l'aveu. 1874. 1 50

Mérignhac — L'Hypothèque Légale de la Femme Marié 1882. Relié 2 50

Merlin — Répertoire Universel de Jurisprudence. 5e édit. 18 vols. in-4, et Recueil Alphabétique des Questions de Droit. 4e édit. 8 vols. in-4, avec Table générale par Rondonneau. 1830. Relié neuf 60 00

Michaux — Contrats de Mariage (avec Formules). 1 vol. in-8. 1869. Relié 2 50

—— Le Code Formulaire Portatif du Notariat. 3e édit. 1877. 1 vol. in-4. Relié 3 00

—— Formulaire Portatif du Notariat. 3e édit. 1877. 1 vol. in-4. broché 1 75; Relié 2 50

—— Traité Pratique des Donations (avec formules). 1866. 1 vol. in-8. Relié 3 00

—— Traité Pratique des Testaments. 2e édit. 1873. 1 vol. in-8. Relié 3 00

—— Liquidations et Partages. 1862. Relié 3 00

Michot — Code annoté, Sociétés Commerciales Anonyme. 1884. Relié 3 00

Millet — Du Bornage. 3e édit. 1882. Relié 3 20

Mollineau — Déclarations de Succession et des droits de mutation par décès. 3e édit. 1875. 2 vols. Relié 4 00

Mollot — Règles de la Profession d'Avocat. 1866. 2e édit. 2 vols. Relié 4 50

Mongalvy — De l'Arbitrage. 1837. 2 50

Montesquieu (de) — Œuvres, 1883. Nouvelle édition. 2 vols. in-12. broché 2 00

Morillot — L'Epoux survivant. 1872. Relié 2 75

Mourlon — Répétitions écrites sur le Code Nap. 1883. 10e édit. 3 vols. gr., broché 9 00 ; relié 11 50

—— Procédure Civile. Nouv. édit. 1872. Relié 3 50

—— Examen du Commentaire de Troplong sur les privilèges. 1855. 2 vols. Relié 5 00

Mourlon et St-Hilaire —Formulaire Général des Notaires. 1882. 1 fort vol. Relié 4 00

N

Neveu — Du régime des biens entre époux au point du Droit International. 1883. 1 50

Nicolin — Notions élémentaires et pratiques du droit commercial. 1868. in-8. Relié 2 50

Nouguier — Des Lettres de Change et des Effets de Commerce. 4e édit. 1875. 2 vols. Relié 6 00

Nyssens et De Baets — Commentaire Législatif du Code de Commerce Belge, tiré des discussions parlementaires et des travaux préparatoires. 2 forts volumes gr. in-8, 600 pages chacun, imprimés en caractères compactes. Bruxelles, 1885. Relié 8 50

C'est principalement sur la division parfaite de l'ouvrage, sur le classement méthodique des documents, sur la clarté des renvois, en un mot sur tout ce qui facilite la tâche du travailleur et abrège ses investigations, que doit se porter l'attention des auteurs d'un bon commentaire. Eviter aux jurisconsultes toute recherche superflue, faire en sorte que textes de loi, discussions et amendements se présentent pour ainsi dire d'eux-mêmes aux yeux, n'est-ce pas rendre un veritable service ? A cet égard, MM. Nyssens et De Baets ont fait certaines innovations des plus heureuses. . . . . .

MM. Nyssens et De Baets se son conformés à l'ancien plan en ce qu'il

avait d'avantageux ; ils s'en sont écartés sur plusieurs points imprtants. On fera bon accueil au *Commentaire législatif :* les dispositions intelligentes prises par ses auteurs pour le rendre d'un usage facile sont une garantie de succès.

(*Belg. jud.*, 1881, p. 1039.)

O

Odgers — Digest of the Law of Libel and Slander. London, 1881. Cloth 7 00

Oke's — Magisterial Synopsis. 12th edit. London, 1876. 2 vols. Cloth 16 50 ; Half-calf 18 50

—— Magisterial Formulist. 6th edit. London, 1881. Cloth 10 50 ; Half-calf 11 50

Ordonnances, Arrêts et Règlements du Conseil Supérieur de Québec (et Jugements) des Intendants du Canada. Québec, 1856. 3 vols. (*Rare.*) 9 00

Orfila — Médecine Légale. 1836. 3 vols. avec supp. 8 00

Ortolan — Instituts de Justinien. 11e édit., 1880, 2 vols. broché 4 50 ; Relié 5 50

—— Histoire de la Législation Romaine. 12e édit. 1884, relié. 2 75

P

Paget — Mise en demeure et ses effets. 1870. broché 1 25 Relié 1 75

Pagneulo (S.) — Etudes historiques et légales sur la liberté religieuse en Canada. Montréal. 1872. broché 1 50 ; Relié 2 00

—— La réforme judiciaire, 1880. 50

Paillet — Plaidoyers et Discours (par Leberquier). 1881. 2 vols. Relié 5 50

Paley — On Summary Convictions. 6th edit. 1879. Cloth 6 75 ; Half-calf 7 75

Pandectes Belges — (Voir Picard et d'Hoffsdmidt).

Pandectes Françaises — (Voir Pothier).

Pardessus — Lettres de change et Billets. 1809. Relié 3 50

—— Droit Commercial. 1826. 3e édit. 5 vols. Relié 12 00

—— Des Servitudes. 6e édit. 1823. Relié 3 00

Parent-Duchatelet — De la Prostitution. 1857. 2 vols. Relié 7 50

Parliamentary Debates on Confederation — Quebec, 1865. Half-calf 4 00

Perrault — Conseil Supérieur. 1727. 1 vol. 6 00

—— Prévosté de Québec. 1726-1759. 1 vol. 6 00

Perrier — Guides des Juges Militaires. 1808. in-8. 1 50

Perrin — Code ou Dictionnaire des Constructions. 5e édit. 1880. 1 vol. Relié 3 50

Perriquet — Contrats de l'Etat. 1884 Relié 3 00

—— Traité Théorique et Pratique des Travaux Publics.—Marchés, travaux en régie, concessions de chemins de fer, canaux, ponts, marais, dommages, extraction de matériaux, occupation temporaire, associations syndicales, travaux de défense, curage, irrigation, chemins ruraux, plus-values ou bénéfices indirects. 1883, 2 vols. in-8. Relié 6 00

Persil — Des Privilèges. 2e édit. 2 vols. Relié 4 00

Petit — Des Surenchères. 1848. 2 00

Picard et d'Hoffschmidt — (Pandectes Belges). Encyclopédie de Législation, de doctrine et de jurisprudence belges. 1878. 12 vols. in-4 gr. (de parus). Broché 61 52 Relié 79 00

Picard (Emile) — Code international des brevets d'invention contenant le texte de toutes les lois, sur cette matière, actuellement en vigueur en Europe et aux Etats-Unis, suivi d'un résumé méthodique, avec renvois aux textes des lois, de toutes les législations existantes.

Deuxième tirage, augmenté de plusieurs tableaux synoptiques résumant l'importante matière traité dans le Code. 1 très fort volume. in-8. 1862. broché 3 00
Relié 4 00

Pigeau — Procédure Civile du Chatelet. 2 vols. in-4. (*Rare.*) 6 00

Pinchon — De l'Inalienabilité du fonds dotal 1 00

Pirard — Magistrature. brochure 50

Philippoteaux — La Possession. 1873. Relié 2 50

Pocket Law Lexicon — London, 1882. 2 00

Pollock — Digest of the Law of Partnership. 2nd edit. London, 1881. 2 50

Poncet — Des Jugements. 1822. 2 vols. (*Rare.*) 6 00

Poujol — Des Donations entre vifs et des Testaments. 1836. 2 vols. Relié 4 00

—— Des Obligations. 1846. 3 vols. in-8. Relié 9 00

—— Des successions. 1843, 2 vols. 4 00

Pothier — Œuvres annotées et mises en corrélation avec le Code Civil et les autres dispositions de la législation actuelle, par M. Bugnet. Nouvelle édition conforme à la précédente, suivie d'une Table générale alphabéthique, par Jean Sirey, avocat à la cour d'appel de Paris. 11 vols in-8, 1861-62. broché 16 00 ; Relié 22 00

—— Pandectes de Justinien mises dans un nouvel ordre avec les lois du Code et les nouvelles qui confirment, expliquent ou abrogent le droit des Pandectes. Traduites par de Bréard-Neuville. Paris, 1823, 24 vols. in-8. (*Rare*). 60 00

—— Analyse des Pandectes en français servant aussi de table analytique et alphabétique des matières, par Moreau de Montalin. Paris, 1824. 2 vols. in 8. (*Rare*). 10 00

Pothier — Law of Obligations or Contracts, by Evans. 3rd am. edit. 2 vols. 1853. 12 00

—— Œuvres complètes suivies d'une table de concordance, par Rogron et Firbach. 1835. 2 fort vol. in-8, gr. Relié 10 00

Porter — Laws of Insurance : Fire, Accident and Guarantee. Embodying cases in the English, American, Canadian, Irish and Scotch Courts. London cloth 1884. 6 00

Potter's Dwarris — General Treatise on Statutes. 1874. 7 00

Pouillet — Des Marques de Fabrique. 2e édit., 1883, fort vol. in-8. Relié 3 50

—— Dessins et modèles de fabrique. 2e édit. 1884. Relié 2 00

Poultier — L'Hypothèque. 1882. 2 00

Prache — De la condition juridique et économique du Preneur. 1882. 1 25

Pret — Droit de Rétention. brochure 50

Proudhon — Droits d'Usufruit, d'Usage. 2e édit. par Currasson, 1836. 5 vols. in-8. Relié 15 00

—— Du Dominaire Publique. 5 vols. 12 00

—— Droits d'Usage d'Habitation, etc. 3e édit., 2 vols in-8. Relié 6 00

Pyke's Reports — Montreal, 1818. 1 vol. 6 00

Q

Quebec Law Reports—10 vol. 1875-84. *Price on application.*

Quebec Statutes — 1867 to 1884. 19 vols. Complete Sets, French or English. (*Price on application.*)

Quebec Railway Statutes — A compilation of all Railway charters granted, with the amendments thereto, up to and including the session of 1883, with a copious alphabetical Index, by C. Massiah, revised by R. J. Bradley, Advocate, Quebec, 1883. 5 00

Queen's Bench Reports — (Appeal Side). (See Dorion's Décisions de la Cour d'Appel).

R

Ragon — Rétention et de l'Imputation. 1862. 2 vols. Relié 5 50

Rambaud — Code Civil par Demandes et Réponses. 6e édit. 1884. 3 vols. in-8. Relié 8 00

—— Manuel de Droit Romain ou Questionnaire. 2 vols. 1881. Relié 3 50

—— Placement des Capitaux. 1884. 2 vols. Relié 6 00

—— Précis d'Economie Politique. 3e édit. 1883. Relié 1 25

Ramsay et Morin — Montreal. Condensed Reports. (Précis des Décisions des Tribunaux du District de Montréal), contains cases some of great interest. 1853-54. 2nd edit. revised by Mr. Justice Ramsay, Montreal, 1884. Half-calf 3 00

Ramsay's Digest — Lower Canada Reports. 1865. (*Scarce*). (*Price on application.*)

Rapalje and Lawrence's Law Dictionary — A Dictionary of American and English Law, with Definitions of the Technical Terms of the Canon and Civil Laws. Also containing a full collection of Latin Maxims, and Citations of upwards of Forty Thousand reported Cases in which Words and Phrases havee been Judicially Defined and Construed. By STEWART RAPALJE and ROBERT L. LAWRENCE. 2 vols. Imp. 8vo. Price, net, 12 00

Rapalje's New York Reference Digest — A Digest of New Xork Decisions. Comprising all the cases from the earliest period to July, 1878, together with a Table of Cases Affirmed, Oversed, Overruled and otherwise Criticised. By STEWART RAPALJE, of the New York Bar. 1 large royal 8vo. vol. of nearly 800 pages. Pr., net, 6 00

—— **New York Reference Digest, Vol. II** — Being supplemental to above. Comprising all the cases from July, 1878, to January, 1881, together with a Table Affirmed, Reversed, Overruled and otherwise criticised. By STEWART RAPALJE, of the New York Bar. 1 large royal 8vo. vol. of nearly 700 pages. Price, net, 6 50

Rapports des Codifidateurs du Code Civil du Bas-Canada — 3 vols. Demi-veau 12 00

—— Code de Procédure. 1 vol. Demi-veau 4 00

Rawson's Pocket Law Lexion — 1884. 2nd edit. 2 00

Redfield — On the Law of Railways. 5th édit. 2 vols. Boston, 1872. 13 50

Renard — Manuel de Procédure Civile. 1826. 1 vol. in-8. 2 00

Rendu — Thèse du Jeu et du Pari. 1870. Relié 2 25

—— Plaidoyers. 1868. Relié 2 75

Repertoire de Jurisprudence Générale, par Dalloz. (*Prix sur demande*).

Réquier — Partages d'Ascendants. 1868. Relié 3 00

Revue Légale (La) — Recueil de Jurisprudence et d'Arrêts de tous les Tribunaux de la Province de Québec, rédigée par M. Mathieu, Juge de la Cour Supérieure, à Montréal, 1869-85. 13 vols. in-8, de 700 pages chaque. (*Prix sur demande.*)

Abonnement par an 5 00

Revue Générale — Du Droit. Paris, 1877-1882, 6 vols. in-8. Relié 25 00 ; Abonnement par an 4 00

Revue de Législation et de Jurisprudence — 22 vols. Relié 35 00

Revue Critique (La) de Législation et de Jurisprudence du Canada, publié par un comité d'avocats. Montreal, 1871-73, 3 vols. (*rare.*) (*Prix sur demande*).

Richard et Maucorps — Responsabilité Civile en matière d'Incendie. 1883. Relié 3 50

Richefort — L'Etat des Familles. 1842. 3 vols. Relié 7 00

Rivière — Répétitions écrites sur le Code de Commerce. 8e édit. 1 vol. 1882. Relié 4 00

Rivière-Hélie et Pont — Code de Procédure. 1884, in-18. Relié 75

—— Code Civil. 1884. Relié 75

—— Code de Commerce. 75

Robertson's Digest — L. C. Reports. 1864. 2 00

Roche — Des Partages et Licitations en Justice, en Matière de Succession. 1878, gr. in-8. Relié 1 75

Rodière — Competence et Procédure en Matière Civil Générale. 1878, 2 vols in-8. Relié 6 00

Rogron — Code de Procédure Civile. 10e édit., 2 vols. Relié 4 50

—— Code de Commerce. Bruxelles, 1846. 2 00

—— Code Civil Expliqué. 19e édit., 1877, 2 volumes. Relié 4 00

—— Code de Commerce. 13e édit., 1881, 1 volume. Relié 3 50

Roger — Saisie-Arrêt. 1 50

Roger et Sorel — Code Civil. 1884, in-18. Relié 75

—— Code Procédure Civile. 1884, in 18. Relié 75

—— Code de Commerce. 1884, in-8. Relié 75

Rogron et Firbach — (Voir Pothier).

Rolland de Villargues — Répertoire de la Jurisprudence du Notariat. 2e édit. 9 vols. in-8. Relié 23 00

—— Dictionnaire de Droit Civil. 9 vols. Relié 23 00

—— Code du Notariat. 1851. Relié 2 00

Rondonneau — Lois Administratives. 1823. 6 vols. 7 50

Roscoe — Digest of the Law of Evidence in Criminal Cases. 10e édit. London, 1884. 10 00

Rouard de Card — Les Annexion. 1880. brochure 25

Roulier —Tierce opposition en matière civile. 1874. 1 00

Rousseau — Questions Nouvelles sur les *Sociétés Commerciales*. Paris, 1882. 1 vol. in-8. Relié 2 25

Rousseau et Laisney — Dictionaire de Procédure Civile. 1880. 8 vols. Relié 25 00

Roux — Des Délits de la Presse. 1882. Relié 2 25

—— Révocations des Donations. 1 25

Roy — Explication du Code Civil, 1865. vol. I. (seul de paru.) 2 00

Ruben de Couder — Résumé de Droit Romain. 1881. 6e édit. broché 1 75 ; Relié 2 25

Russell's—On Awards, the Duty and Power of an Arbritrator. 5th edit., London, 1882. 10 50 ; Half calf 11 50

—— On Crimes and Misdemeanors. 5th edit., London, 1877. Cloth, 32 50 ; Half-calf 35 50

Rutgeerts, professeur à l'université de Louvain — Commentaire de la loi du 25 ventôse an XI, organique du notariat et sur les lois et principes du droit civil qui s'y rattachent. Nouvelle édition revue et augmentée, mise au courant de la législation, de la doctrine et de la jurisprudence belge et française, par ALBERT AMIAUD, ancien président de la chambre des notaires d'Angoûlâme, secrétaire du comité de législation étrangère au ministère de la justice de France. 1883-85, 3 forts vols in-8. broché 6 00 ; Relié 9 00

S

Sandars — Institutes of Justinian. London, 1883. 7th edit. Cloth 5 00; Half-calf 6 00

Saint-Aubin — Hypothèque Légale de la Femme Mariée. 1873. Relié 2 00

Saint-Espes-Lescot — Donations entre-vifs et des Testaments. 1861. 5 vols. in-8. Relié 12 00

Salvandy — Des Gains de survie entre Epoux. 1 vol. in-8. Relié 2 50

Savigny — Des Obligations. Paris, 1873. 2e édit. 2 vols. in-8. Relié 5 00

Say — Catéchisme d'Economie Politique. Paris, 1881. 6e édit.. 1 vol. in-12. broché 1 00

Schuermans (H.,) — Premier Président de la Cour d'Appel de Liège.—Code de la Presse ou Commentaire du Décret de 20 juillet 1831 et des lois complétives de ce décret. Deuxième édition entièrement refondue et mise au courant de la jurisprudence à ce jour. 1882. Deux beaux volumes in-8. broché 5 00; Relié 6 50

Seigniorial Reports — 2 vols. "A" and "B." (*Scarce.*)

Selim — Aperçu de la loi anglaise. Paris, 1880, broché 1 50; Relié 2 25

Seresia — De la Petition d'Hérédité. 1873. Relié 3 50

Sicotte — Tableau Général indiquant les localités où le Cadastre est en force, etc. 1883, in-4. 1 00

Sirey et Gilbert—Code Civil annotés de Sirey contenant la jurisprudence des arrêts et la doctrine des auteurs. 3e

édition, complètement refondue et mise au courant. 1883-85, 2 vols gr. in-8. broché 10 00 ; Relié 12 00

M. Sirey a senti la nécessité de refondre en un seul contexte l'ancien Code et le Supplément, augmentés des décisions judiciaires et de la doctrine postérieure. Il a, du reste, conservé, sans le moindre changement, le plan et la méthode consacrés par l'assentiment publique.

Cette fois, comme toujours, les sommaires des arrêts renvoient tout ensemble aux recuils de jurisprudence les plus importants : au *Recuil général lois et arrêts*, au *Recueil périodique* de Dalloz, au *Journal du Palais*, à la *France judiciaire*.....

Smith — Admiralty Practice. London, 1882. Cloth 3 00

—— Summary of Companies Law. 1881. Cloth 1 75

—— Practice of the Quarter Sessions. London, 1882. 4 00

Snyder — Great Opinions by Great Judges. New York, 1883, 800 pages. Half-calf 7 00 ; Cloth 6 00

—— Great Speeches by Great Lawyers. New York, 1881. Half-calf 6 00

Soldan — De la Responsibilité des Chemins de Fer et de Bateaux à Vapeur. 1881, brochure 25

Soloman — Condition civile des étrangers. 1844, in 8. Relié 2 00

Solon — Des preuves, (voir Gabriel.)

—— Servitudes Réelles. 1837. Relié 2 50

Sourdat — Traité général de la Responsabilité ou de l'Action en dommages-intérêts en dehors des contrats, comprenant : la responsabilité civile des délits prévus ou non prevus par les lois pénales, et des quasi-délits ; les conditions essentielles de l'action en dommages-intérêts ; la solidarité entre les auteurs du même fait dommageable ; la compétence, soit civile, soit de répression ; les preuves ; les règles concernant l'exécution des condamnations sur les biens et sur la personne ; la prescription ; la responsabilité du fait d'autrui et de celle des choses que l'on a sous sa garde ; la responsa-

bilité de l'aubergiste, du voiturier en général, des compagnies de chemins de fer ;—celle des conseils de surveillance et des administrateurs dans les sociétés en commandite et anonymes ; la responsabilité de l'Etat et les règles de la compétence administrative et judiciaire ; la responsabilité des communes, etc. 3e édit., revue et augmentée. 1876. 2 vols. in 8. broché 4 50
Relié 6 00

Statuts du Canada — 1791-67. (*Prix sur demande*).

—— 1867-84. Français et Anglais. (*Prix sur demaude*).

Statuts de Québec — 1864-87. 19 vols. (*Prix sur demande*).

Statuts Refondus de la Puissance du Canada.—1867-83. (*Sous presse.*)

—— Du Bas-Canada. 1861. 3 00

—— Du Canada. 1859. 3 00

—— Du Haut-Canada. 1859. 3 25

Stephen's Digest of the Law of Evidence.—Am. Edit. 1 50

—— History of the Criminal Law of England. London, 1883. 3 vols. Half-calf 15 50

Stephens (C. H.) — Law and Practice of Joint Stocks Companies under the Canadian Acts. 1881. Half-calf 7 00

—— Quebec Law Digest. Montreal, 1878. Vol. 1 (out of print.)

—— 1882. Vol. 2. Half-calf 9 00

—— New Commentaires on the Laws of England. 8th edit., London, 1880, 4 vols. 20 00

Stevens (J.,) — Inspecteur général des prisons en disponibilité, membre de la Commission pénitentiaire internationale et de diverses sociétés savantes. Les prisons cellulaires en Belgique, leur hygiène physique et morale. 1878. 1 vol. in-8. broché 2 00 ; Relié 2 75

Stevens — Summary Conviction Half-calf 3 00

Stuart — Lower Canada Reports. 1 vol. 1834. Half-calf. (*Scarce.*)

—— Vice Admiralty Reports. 2 vols Half-calf. (*Price on application*).

Student's Pocket Law Lexicon — London, 1882. 2 00

Supreme Court — Reports of the of the Dominion of Canada, Ottawa. 1878-85. 9 vols. Half-calf 45 00

Sweet — Dictionary of English Law. London, 1882. 10 00

T

Talandier — Traité des Absents. 1833. Relié 2 50

Tapping — On Mandamus. 1853. 7 00

Tardieu et Roussin — Sur l'empoisonnement. 1874. Relié 4 50

Tardieu — Etude Médico-Légale sur l'Avortement. relié 2 50

Taschereau — Criminal Law of Canada. 1874. 2 vols. in one. 6 00

—— Code de Procédure Civile. 1866. (*Rare*).

Taulier — Du Code Civil. 1848. 7 vols. Relié 16 00

Taylor — Principles and Practice of Medical Jurisprudence. London, 1883. 2 vols. 11e edit. Half-calf 11 50

Terrel — Des actions possessoires. Relié 2 75

Teulet — Les Codes Français (annoté). 1 vol. in-8, gr. Relié 4 00

Thézard — Droit romain. 4e édit, 1883. Relié 2 50

—— Du Nantissement, des Privilèges et des Hypothèques. Relié 3 00

Thomine-Desmazures — Comment. sur le Code de Proc. Civile. 1832, 2 vols, in-4. Relié 7 00

Timmermans — Loi du 12 juin 1816. De la vente des immeubles des mineurs et du partage des biens dans

lesquels ils sont intéressés. Deuxième édition revue et mise au courant de la jurisprudence. 1880, 2 vols in-8. broché 3 00 ; Relié 4 50

—— Commentaire sur l'appréciation des circonstances atténuantes par les cours et tribunaux. De l'admission des circonstances atténuantes par les chambres des mises en accusation et du conseil, et de son influence sur la qualification des infractions et sur la compétence des cours et tribunaux en matière répressive. 1880, 1 vol. in-8. broché 1 50 ; Relié 2 25

Tocilesco — L'Emphytéose. 1883. 2 25

Trolong — Droit Civil. 28 vols. (*Rare.*) (*Prix sur demande.*)

Troplong — Droit Civil. Edition Belge. Commentaire des Commentaires. 7 vols. gr. in-8. 2 col. Relié 31 50

—— Droit Civil Expliqué. Nouvelle édit. augmentee en Belgique, 1846, 12 vols gr. in-8. Relié 28 00

Toulier—) Le Droit Français. 6e édit. 14 vols. in-8. (*Prix sur demande.*)

Toulouse — Manuel de Prodédure Pratique. Relié 1 50

—— Le Droit Civil Français, suivant l'ordre du Code. Ouvrage dans lequel on a réuni la théorie à la pratique. Edition comprenant tous les titres du code traités par l'autevr, avec les annotations de DUVERGIER ; augmentée en Belgique 1° de la conférence de l'ouvrage avec la doctrine des auteurs qui ont traité les diverses matières du code civil ; 2° de la législation et de la jurisprudence du royaume. 8 vols. in-8 à 2 col. Relié 16 00

Le 8e volume renferme les annotations de DUVERGIEL, ainsi que la *Table générale, alphabétique et analytique, des matières* renfermées dans l'ouvrage.

Travis — On the Canadian Constitution. St. John, N.B., 1884. Paper cover 1 50 reduced to 1 00

Trézel — Des Restrictions. 1878. Relié 3 00

Tripier — Code Civil. 1884. 75

—— Code de Procédure Civile. 1884. 75

—— Code de Commerce. 1884. 75

V

Valette — Mélanges de Droit et Jurisprudence. 1880. 2 vols. Relié 7 00

Vanden Heuvel, Avocat à la Cour d'Appel de Gand.— De la situation légale des associations sans but lucratif en France et en Belgique. 2e édit. 1883. 1 vol. in-8, d'environ 400 pages. broché 1 75 ; Relié 2 50

Vanier — Les Servitudes qui ne peuvent pas s'acquérir par la Prescription. 1871. 1 vol. in-8. Relié 2 00

Vaquette et Marin — Commentaire des Successions. 1882. Relié 2 50

—— Cours résumé de Droit Civil. 1884. 2 vols. Relié 4 50

—— Cours résumé de Droit Commercial. 1883. Relié 2 50

—— Cours résumé de Droit Romain. 1884. Relié 2 50

—— Cours résumé d'Economie Politique. 1883. Relié 2 50

—— Cours résumé de l'Histoire du Droit. 1884. Relié 2 50

—— Droit International Privé. 1884. Relié 2 50

Vattel — Droit des Gens. Nouv. édition. 3 vols. Relié 7 50

Vavasseur — Sociétés Civiles et Commerciales. 1883. 3e édit. 2 vols. Relié 5 50

Verbrugghe — De la police de l'audience.—Mesures d'ordre. Répression instantanée des délits et des infractions disciplinaires.—Commentaire de la législation en vigueur en Belgique et dans le grand duché de Luxembourg.—Jurisprudence. 1882. 1 vol. in-8. broché 1 50 Relié 2 25

Vernet — Théorie des Obligations. 1865. 1 25 ; Relié 1 75

Vézina — Code des Huissiers pour le Bas-Canada. 1880. Broché 1 00

Vibert — Droit Divin. 1881. broché 1 50 ; Relié 2 25

Virey — Mise en demeure. 1880. Relié 3 00

Voet — Commentariorum ad Pandectas. 1804. 7 vols. in-4. 14 00

W

Walter, par LABOULAYE. — Histoire de Procédure Civile. 1841. 2 50

Wheaton's — International Law. 1878. 4 00

Wharton — Law Lexicon. London, 1883. 7th edit. 12 00

Willems — Droit Public Romain. 1884. 5th edit. 4 50

Williams — On Real Property. Toronto, 1881. Half-calf 6 00

Williams and Timbus — Justice of the Peace. 1812. 4 vols. 8 00

Wilson — Collection of Dominion Acts, relating to Banking. Ottawa, 1882.

Wodon — Traité Théorique et Pratique de la Possession et des actions possessoires. Deuxième édition entièrement revue, considérablement augmentée et mise au courant de la doctrine et de la jurisprudence. 1878. 3 vols. in-8. broché 6 00; Relié 8 00

Z

Zacharie — Droit Civil Français, par Aubry et Rau. Edit. Belge. 1850. 3 vols. in-8. gr. Relié 9 00

—— Droit Civil Français, par Massé et Verge. 1854. 5 vols. 15 00

Zwendelaar (J.-H.) — Code Foimulaire de Procédure Civile et Commerciale, spécialement à l'usage des huissiers, contenant les formules des actes prévus par le Code de Procédure Civile et les lois spéciales, avec des annatations de doctrine et de jurisprudence et précédés des textes légaux actuellement en vigueur. Bruxelles. 1882. 2 forts vols. in-8. broché 4 50; Relié 6 00

IN PRESS

PRINCIPLES OF
CANADIAN RAILWAY LAW

WITH

THE CANADIAN JURISPRUDENCE

AND

THE LEADING ENGLISH AND AMERICAN CASES

TO WHICH IS ADDED THE

DOMINION RAILWAY ACT

As amended up to 1886. With references to the Provincial Statutes of Ontario, Quebec, &c.

BY

CHAS. M. HOLT, L.L.L.

OF THE MONTREAL BAR.

LA REVUE LEGALE

RECUEUIL DE

Jurisprudence et d'Arrets de tous les Tribunaux de la Province de Quebec

RÉDIGÉ PAR

M. MATHIEU, (JUGE DE LA COUR SUPERIEURE A MONTREAL)

AVEC LE CONCOURS DE PLUSIEURS AVOCATS.

PARAIT TOUS LES MOIS.

1869-85, 18 VOLS IN-8, - - - 700 PAGES CHAQUE

Prix sur demande, pour la série complète.

ABONNEMENT PAR AN. - $5.00

LIBRAIRIE DE DROIT ET DE JURISPRUDENCE

A. PERIARD, EDITEUR

Rue St-Jacques, 23, Montréal.

(NOUVELLE EDITION)

CODE CIVIL DU BAS-CANADA

Contenant sous chaque article les Amendements jusqu'à 1885 et les autres dispositions Législatives des autorités citées par les Codificateurs et d'autres plus récentes ; la citation des arrêts des tribunaux de la Province de Québec,

Par EDMOND LAREAU, Avocat

RELIÉ : $2.00, $2.25 et $2.50.

CODE DES LOCATEURS ET LOCATAIRES

OU

Traité complet du Bail à Loyer, du Bail à Ferme, du Bail de Meubles, du Bail à Cheptel et du Bail Emphytiotique d'après le Code Civil, la Doctrine des Auteurs et la Jurisprudence des Tribunaux de la Province de Québec, suivi de Formules de Baux et autres Actes sous Seing Privé relatifs au Louage

Par LEON LORRAIN, Avocat

1885.—Un très beau volume in-8o, prix relié demi chagrin - - $3.00

PROCEDURE

Sommaire Spéciale entre Locateurs et Locataires

SUIVI DE

FORMULES D'ACTIONS, PAR LEON LORRAIN.

BROCHURE, 25 CENTS.

RAMSAY & MORIN

MONTREAL CONDENSED REPORTS

SECONDE EDITION

REVISED BY MR. JUSTICE RAMSAY.

1884.—HALF CALF, $3.00.

DOMINION LAWS OF CANADA (Compendium of),—1867-83 in force on the first day of January 1884, indicating Amendments, Repeals, &c., with Index, by J. FREMONT, A.B., L.L.L., Barrister.

HALF SHEEP, $2.00. HALF CALF, $2 50.

C. 23